

**ГРАФИЧЕСКОЕ ОПИСАНИЕ**  
местоположения границ публичного сервитута

Строительство участка ЛЭП-0,22 кВ от ВЛ-0,4 кВ № 1, КТП № 551, ВЛ 10 кВ № 2, ПС 35/10 кВ  
«Краснодонская», для подключения малоэтажной жилой застройки Чепой Т.В., расположенной  
по адресу: Ростовская обл., р-н Белокалитвинский, ст. Краснодонская, пер. Зеленый д. 1,  
к.н.з.у.: 61:04:0080104:288

---

(наименование объекта, местоположение границ которого описано (далее - объект))

**ГРАФИЧЕСКОЕ ОПИСАНИЕ**

местоположения границ публичного сервитута

**Строительство участка ЛЭП-0,22 кВ от ВЛ-0,4 кВ № 1, КТП № 551, ВЛ 10 кВ № 2, ПС 35/10 кВ «Краснодонская», для подключения малоэтажной жилой застройки Чепой Т.В., расположенной по адресу: Ростовская обл., р-н Белокалитвинский, ст. Краснодонская, пер. Зеленый д. 1, к.н.з.у.: 61:04:0080104:288**

(наименование объекта, местоположение границ которого описано)

| <b>№ п/п</b> | <b>Содержание</b>  | <b>Номера листов</b> |
|--------------|--|----------------------|
| <b>1</b>     | <b>2</b>   | <b>3</b>             |
| 1            | Сведения об объекте  | 3                    |
| 2            | Сведения о местоположении границ объекта                         | 4                    |
| 3            | Сведения о местоположении измененных (уточненных) границ объекта | 6                    |
| 4            | План границ  |                      |

**ГРАФИЧЕСКОЕ ОПИСАНИЕ**

местоположения границ публичного сервитута

**Строительство участка ЛЭП-0,22 кВ от ВЛ-0,4 кВ № 1, КТП № 551, ВЛ 10 кВ № 2, ПС 35/10 кВ «Краснодонецкая», для подключения малоэтажной жилой застройки Чепой Т.В., расположенной по адресу: Ростовская обл., р-н Белокалитвинский, ст. Краснодонецкая, пер. Зеленый д. 1, к.н.з.у.: 61:04:0080104:288**

(наименование объекта, местоположение границ которого описано)

**Сведения об объекте**

| № п/п | Характеристики объекта  | Описание характеристик   |
|-------|---|--|
| 1     | 2   | 3  |
| 1     | Местоположение объекта  | Ростовская обл., Белокалитвинский р-н  |
| 2     | Площадь объекта ± величина погрешности определения площади ( $P \pm \Delta P$ ) | 633 кв.м.  |
| 3     | Иные характеристики объекта   | <p>Публичный сервитут для целей: строительство и эксплуатация инженерного сооружения для подключения (технологического присоединения) к сетям инженерно-технического обеспечения по объекту: "Строительство участка ЛЭП-0,22 кВ от ВЛ-0,4 кВ № 1, КТП № 551, ВЛ 10 кВ № 2, ПС 35/10 кВ «Краснодонецкая», для подключения малоэтажной жилой застройки Чепой Т.В., расположенной по адресу: Ростовская обл., р-н Белокалитвинский, ст. Краснодонецкая, пер. Зеленый д. 1, к.н.з.у.: 61:04:0080104:288" на основании п.1 статьи 39.37 Земельного кодекса Российской Федерации. Срок публичного сервитута - 10 лет. Обладателем публичного сервитута является публичное акционерное общество "Россети Юг". ИНН 6164266561, ОГРН 1076164009096. Почтовый адрес: 344002, Россия, г. Ростов-на-Дону, ул.Большая Садовая, 49/42. Адрес электронной почты: office@rosseti-yug.ru. Телефон: 8(863) 238-54-64</p> |

**ГРАФИЧЕСКОЕ ОПИСАНИЕ**

местоположения границ публичного сервитута

**Строительство участка ЛЭП-0,22 кВ от ВЛ-0,4 кВ № 1, КТП № 551, ВЛ 10 кВ № 2, ПС 35/10 кВ «Краснодонская», для подключения малоэтажной жилой застройки Чепой Т.В., расположенной по адресу: Ростовская обл., р-н Белокалитвинский, ст. Краснодонская, пер. Зеленый д. 1, к.н.з.у.: 61:04:0080104:288**

(наименование объекта, местоположение границ которого описано)

**Сведения о местоположении границ объекта****1. Система координат МСК-61, зона 2****2. Сведения о характерных точках границ объекта**

| Обозначение<br>характерных<br>точек границ | Координаты, м |            | Метод<br>определения<br>координат<br>характерной<br>точки | Средняя<br>квадратическа<br>я погрешность<br>положения<br>характерной<br>точки (M <sub>t</sub> ), м | Описание<br>обозначения<br>точки на<br>местности (при<br>наличии) |
|--|---------------|------------|---|---|---|
|  | X             | Y          |   |   |   |
| 1  | 2             | 3          | 4   | 5   | 6   |
| 1  | 510710,80     | 2294143,60 | Аналитический<br>метод                                    | 0,01  | —   |
| 2  | 510720,60     | 2294128,50 | Аналитический<br>метод                                    | 0,01  | —   |
| 3  | 510739,10     | 2294100,00 | Аналитический<br>метод                                    | 0,01  | —   |
| 4  | 510754,30     | 2294076,50 | Аналитический<br>метод                                    | 0,01  | —   |
| 5  | 510769,60     | 2294053,00 | Аналитический<br>метод                                    | 0,01  | —   |
| 6  | 510785,10     | 2294029,70 | Аналитический<br>метод                                    | 0,01  | —   |
| 7  | 510797,20     | 2294011,30 | Аналитический<br>метод                                    | 0,01  | —   |
| 8  | 510800,60     | 2294013,50 | Аналитический<br>метод                                    | 0,01  | —   |
| 9  | 510788,40     | 2294031,90 | Аналитический<br>метод                                    | 0,01  | —   |
| 10   | 510772,90     | 2294055,20 | Аналитический<br>метод                                    | 0,01  | —   |
| 11   | 510757,70     | 2294078,70 | Аналитический<br>метод                                    | 0,01  | —   |
| 12   | 510742,50     | 2294102,20 | Аналитический<br>метод                                    | 0,01  | —   |
| 13   | 510723,90     | 2294130,70 | Аналитический<br>метод                                    | 0,01  | —   |
| 14   | 510714,10     | 2294145,80 | Аналитический<br>метод                                    | 0,01  | —   |
| 1  | 510710,80     | 2294143,60 | Аналитический<br>метод                                    | 0,01  | —   |

**ГРАФИЧЕСКОЕ ОПИСАНИЕ**

местоположения границ публичного сервитута

**Строительство участка ЛЭП-0,22 кВ от ВЛ-0,4 кВ № 1, КТП № 551, ВЛ 10 кВ № 2, ПС 35/10 кВ «Краснодонская», для подключения малоэтажной жилой застройки Чепой Т.В., расположенной по адресу: Ростовская обл., р-н Белокалитвинский, ст. Краснодонская, пер. Зеленый д. 1, к.н.з.у.: 61:04:0080104:288**

(наименование объекта, местоположение границ которого описано)

**Сведения о местоположении границ объекта****3. Сведения о характерных точках части (частей) границы объекта**

| Обозначение<br>характерных<br>точек части<br>границы | Координаты, м |   | Метод<br>определения<br>координат<br>характерной<br>точки | Средняя<br>квадратическа<br>я погрешность<br>положения<br>характерной<br>точки ( $M_t$ ), м | Описание<br>обозначения<br>точки на<br>местности (при<br>наличии) |
|--|---------------|---|---|---|---|
|  | X             | Y |   |   |   |
| 1  | 2             | 3 | 4   | 5   | 6   |
| Часть № —  |               |   |   |   |   |
| —  | —             | — | —   | —   | —   |



### СХЕМА РАСПОЛОЖЕНИЯ ГРАНИЦ ПУБЛИЧНОГО СЕРВИТУТА

Строительство участка ЛЭП-0,22 кВ от ВЛ-0,4 кВ № 1, КТП № 551, ВЛ 10 кВ № 2, ПС 35/10 кВ «Краснодонская», для подключения малоэтажной жилой застройки Чепой Т.В., расположенной по адресу: Ростовская обл., р-н Белокалитвинский, ст. Краснодонская, пер. Зеленый д. 1, к.н.з.у.: 61:04:0080104:288

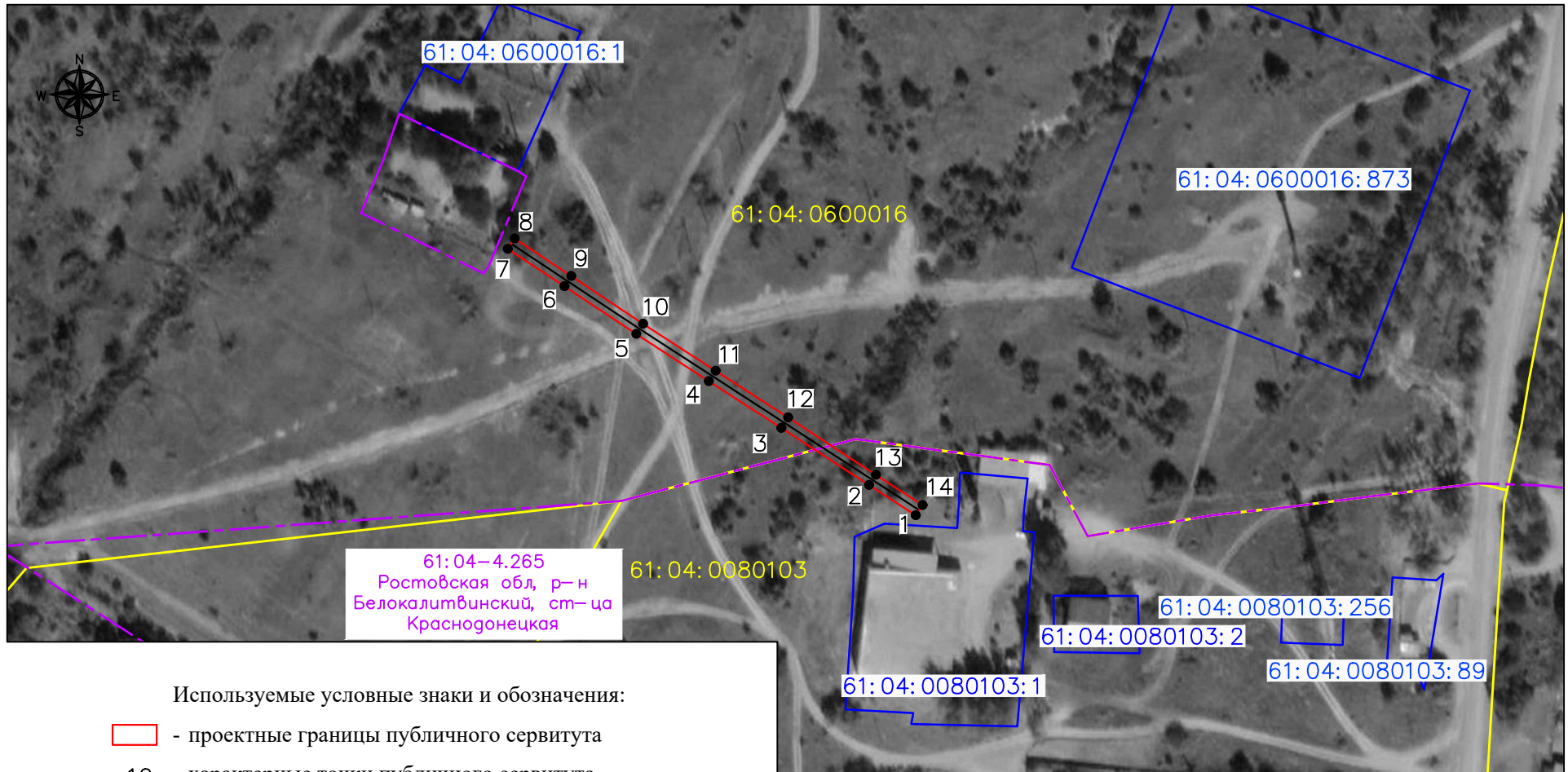

Используемые условные знаки и обозначения:

- проектные границы публичного сервитута
- 10 - характерные точки публичного сервитута
- границы земельных участков по данным ЕГРН
- границы кадастровых кварталов по данным ЕГРН
- проектируемое местоположение инженерного сооружения (ЛЭП 0,22 кВ)
- 61:04:0080104 - номера кадастровых кварталов по данным ЕГРН
- 61:04:0080104:288 - кадастровые номера земельных участков по данным ЕГРН
- установленные границы административно-территориальных образований

М 1:2000



Подпись \_\_\_\_\_ Дата "19" мая 2026 г.

Место для оттиска печати и для оставившего описание местоположения объекта

|              |  |
|--------------|--|
| Взам. инв. N |  |
| Погр. и дата |  |
| Инв. N подл. |  |