ПРОЕКТ ВНЕСЕНИЯ ИЗМЕНЕНИЙ В СХЕМУ ТЕРРИТОРИАЛЬНОГО ПЛАНИРОВАНИЯ БЕЛОКАЛИТВИНСКОГО РАЙОНА В СОСТАВЕ СХЕМЫ ТЕРРИТОРИАЛЬНОГО ПЛАНИРОВАНИЯ ЗАПАДНОГО ВНУТРИОБЛАСТНОГО РАЙОНА РОСТОВСКОЙ ОБЛАСТИ (ВОСТОЧНО-ДОНБАССКОЙ АГЛОМЕРАЦИИ)

МАТЕРИАЛЫ ПО ОБОСНОВАНИЮ В ВИДЕ КАРТ.
КАРТА ПЛАНИРУЕМОГО РАЗМЕЩЕНИЯ ОБЪЕКТОВ ФЕДЕРАЛЬНОГО ЗНАЧЕНИЯ, ОБЪЕКТОВ РЕГИОНАЛЬНОГО ЗНАЧЕНИЯ. М 1:50 000

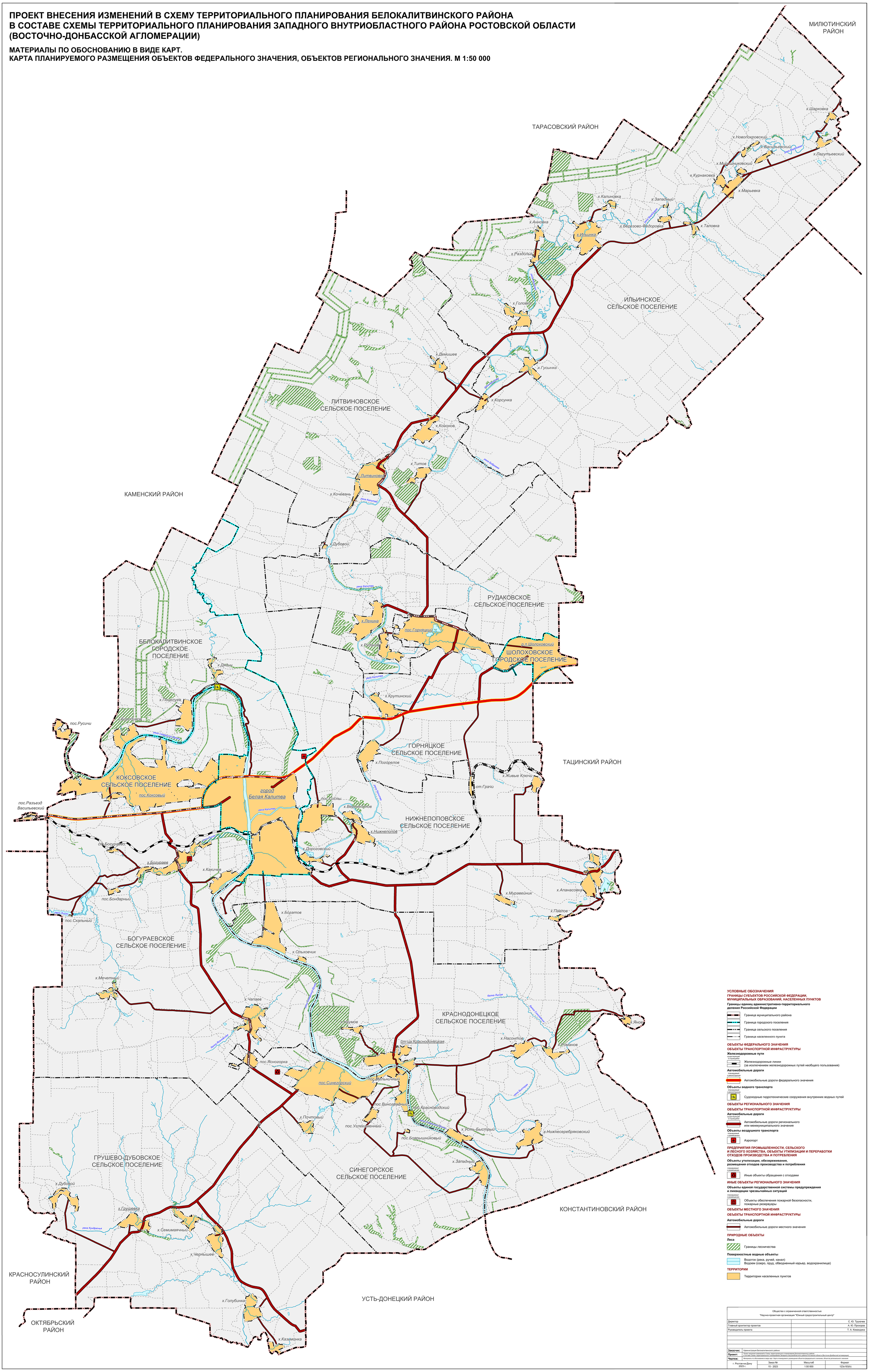

Общество с ограниченной ответственностью
"Научно-проектная организация "Южный градостроительный центр"

Директор		С. Ю. Трухачев
Главный архитектор проектов		А. Ю. Прохоров
Руководитель проекта		Т. А. Командина

Заказчик:	Администрация Белокалитвинского района
Проект:	Проект внесения изменений в Схему территориального планирования Белокалитвинского района в состав Схемы территориального планирования Западного внутриобластного района Ростовской области (Восточно-Донбасской агломерации)
Чертеж:	Материалы по обоснованию в виде карт. Карта планируемого размещения объектов федерального значения, объектов регионального значения

г. Ростов-на-Дону 2023 г.	Заказ №	Масштаб	Формат
	15 - 2023	1:50 000	123x193(h)